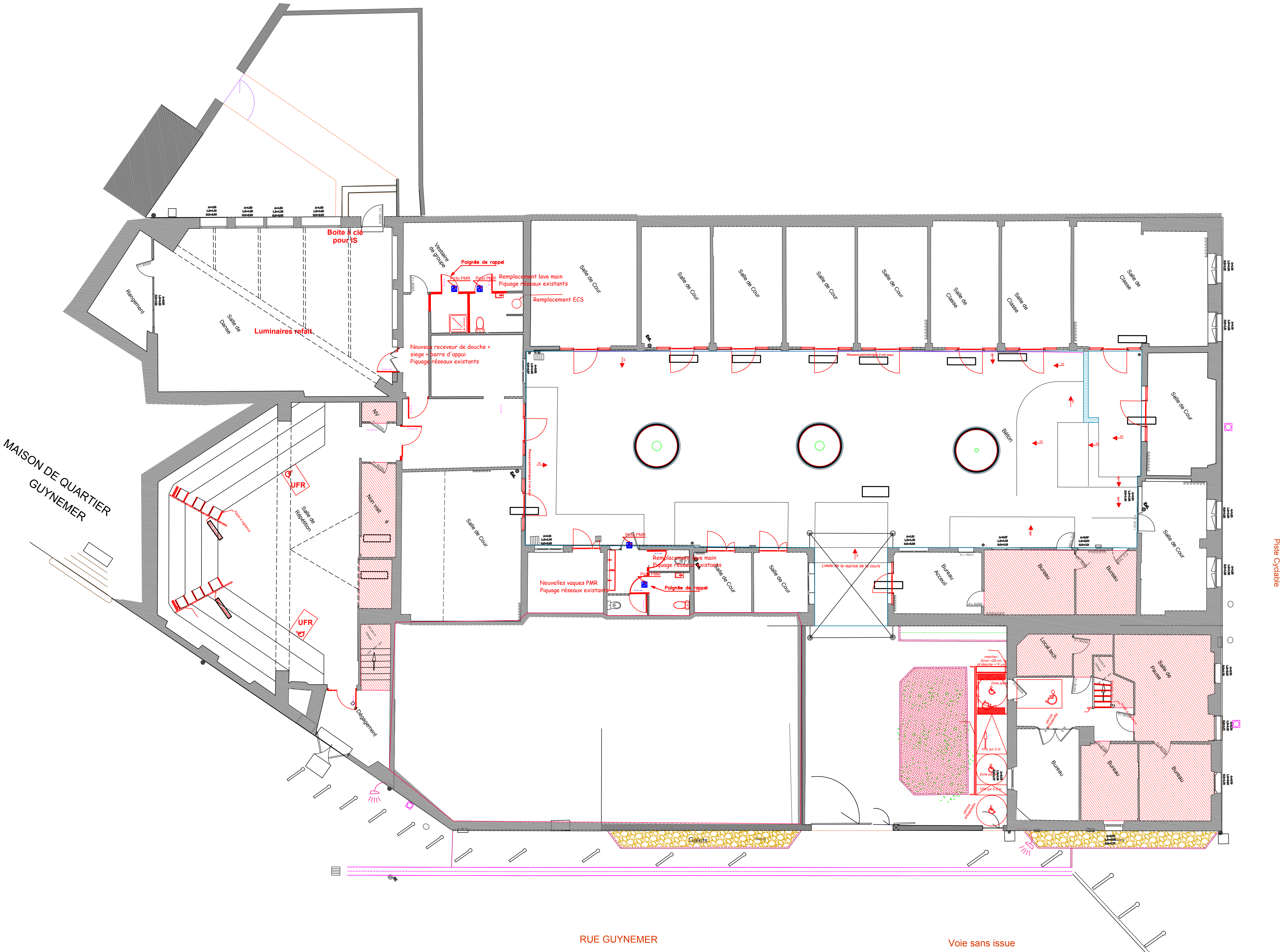

REFERENCE DOSSIER :	N°Pièce :	BUREAU D'ETUDES :		MAITRE D'OUVRAGE :	MAITRE D'OEUVRE :
912 772	LOT n ° 6	Cap Màs Etudes 4 Ch des mésanges 81600 GAILLAC Tél: 05 63 45 74 60 Fax: 05 63 60 06 81 E-mail: bet@capmasetudes.fr		COMMUNAUTÉ D'AGGLOMÉRATION DE CASTRES-MAZAMET	CABROL ARCHITECTES 41bis, rue Amiral GALIBER 81 100 CASTRES Tel : 05.63.71.49.71 - Fax : 05.63.71.49.70 @ : contact@cabrol-architectes.fr
DATE	Echelle:	DENOMINATION DU PLAN :	Phase:	SITUATION DU PROJET :	
08/10/2020	1/100°	CVC RDC	PRO	CONSERVATOIRE MUSIQUE	